Flächennutzungsplan - Stadt Hameln
Maßstab 1:20.000

Fachbereich Planen und Bauen
Abteilung Stadtentwicklung und Planung
Rathausplatz 1
31785 Hameln

Stadt Hameln

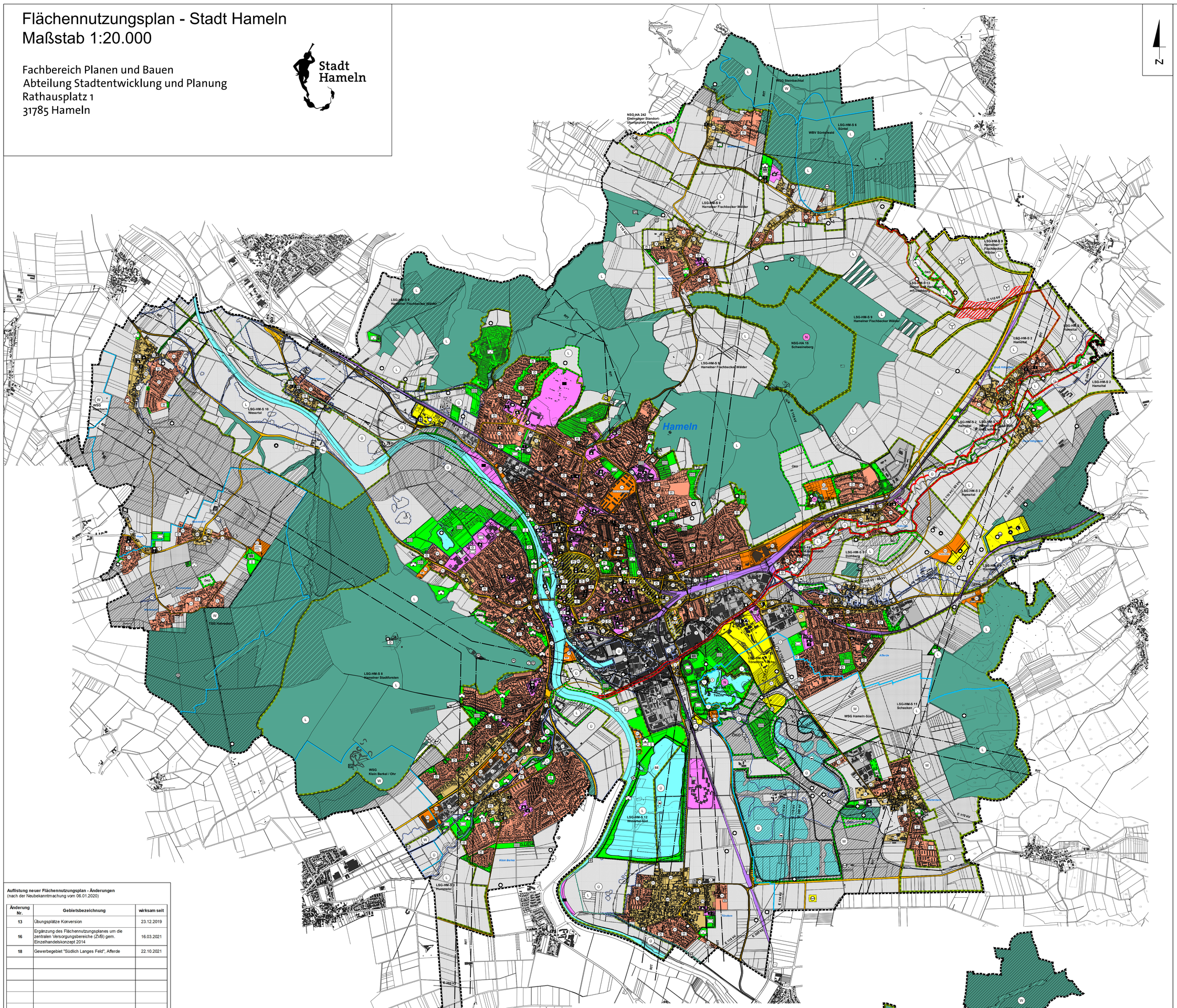
N
Hameln
WSG Steinbachtal
WBV Sünteswald
LSG-HM-S 6 Süntel
NSG-HA 242 Ehemaliger Standort-übungsplatz Pötzen
LSG-HM-S 9 Hameln/Fischbecker Wälder
NSG-HA 15 Schweinsberg
LSG-HM-S 13 Hamel und Herksbach mit Liethberg
LSG-HM-S 2 Hametal
LSG-HM-S 10 Weserstal
WSG Haarbach
TGG Halvestorf
LSG-HM-S 8 Hameln Stadtforsten
WSG Klein Berkel / Ohr
LSG-HM-S 3 Hummetal
LSG-HM-S 12 Weserstal-Süd
LSG-HM-S 11 Schecken
WSG Hameln-Süd
LSG-HM-S 7 Dürbeng
LSG-HM-S 5 Tönebönsteiche
Klein Berkel
Ohr
Hamel
Afferde
Tündern
Emmerthal
Aerzen
Coppenbrügge
Salzhemmendorf
Diedersen
Hastebach
Humme
Remte
Mainbach
Fischbecker Wälder
Weserstau
Weserbrücke
Weserbahnhof
Hafenbecken
Hafenbahnhof
Hafenstraße
Hameln Hbf
Hameln Ost
Hameln Süd
Hameln Nord
Bad Pyrmont
Hannover
Hildesheim
Paderborn
Detmold
Minden
Rinteln
Bad Münder
Springe
Alfeld
Gronau
Elze
Sarstedt
Laatzen
Langenhagen
Garbsen
Neustadt am Rübenberge
Nienburg
Stadthagen
Bad Eilsen
Lauenau
Bad Nenndorf
Rehburg-Loccum
Wunstorf
Seelze
Springe
Bad Münder
Hameln
Emmerthal
Aerzen
Coppenbrügge
Salzhemmendorf
Diedersen
Hastebach
Humme
Remte
Mainbach
Afferde
Tündern
Hamel
Klein Berkel
Ohr